

Pulau Krismas biasanya tidak mengalami angin siklon yang sama keterlaluan seperti Australia Utara tetapi kesan angin kuat dan laut tinggi telah menyebabkan kerosakan ketara kepada harta dan infrastruktur.

Pusuan ribut boleh membahayakan kepada penduduk kampung dan penempatan. AFP boleh mencadangkan pemindahan dalam keadaan tertentu. Sila berikan kerjasama dan membantu keluarga dan jiran anda jika perlu.

Tanggungjawab Komuniti pada musim Siklon

1. Bersihkan semua bahan di luar rumah.
2. Memahami apa yang perlu dilakukan apabila angin siklon bermula.
3. Siklon tidak boleh diramal. Adalah lebih baik untuk bersedia daripada perlu membersihkan pada saat terakhir.



**TELEFON KE-
CEMASAN**

**POLIS PULAU
KRISMAS**

9164 8444

**Kemas kini kerap disiarkan di 6RCI dan
atas Papan Pemberitahuan Roundabout
Butir-butir lanjut juga tersedia di
www.bom.gov.au**

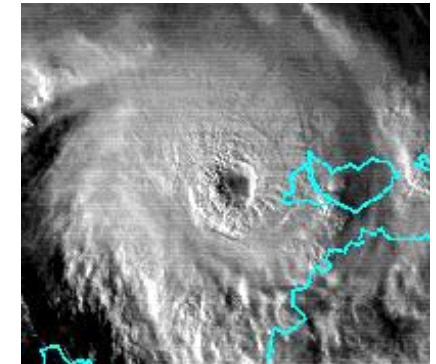

**BEKERJASAMA
DALAM
KEADAAN
SIKLON**

Dicipta oleh Wilayah Pulau Krismas

Lampu amaran ribut besar telah dipasang di pelbagai lokasi baru-baru ini di kawasan penempatan. Tiga lampu pada setiap tiang mewakili tiga peringkat amaran. Peringkat amaran berkod warna menandakan tindakan biasa yang diperlukan

AMARAN BIRU

Ikuti perkembangan siklon melalui siklon melalui radio, televisyen, atau internet.

Ikatkan atau keluarkan barang dan sampah dari sekitar rumah atau kerja.

Uruskan kecemasan anda termasuk alat pertolongan cemas, pengubatan penting, lampu suluh, radio mudah alih, bateri ganti, makanan dan air.

Pertimbangkan memindah orang dengan keperluan khas termasuk mereka yang hamil, warga tua atau kurang upaya.

Kenal pasti tempat selamat untuk binatang kesayangan.

Ingatkan keluarga anda tatacara siklon.

AMARAN KUNING

Pantau radio, TV atau internet untuk maklumat mengenai keadaan siklon, terutamanya apa-apa nasihat mengenai pusuan ribut.

Ketahui di mana keluarga dan binatang kesayangan anda berada. Pertimbangkan melindungi binatang kesayang awal.

Ikat bot, karavan, treler, pondok kebun, tangki air hujan dan balang LPG untuk mengikat titik.

Simpan atau ikat barang lain seperti perabot luar yang mungkin dibawa angin yang merosakkan.

Ikatkan semua skrin siklon. Tutup atau pita dengan banyak tingkap yang terdedah.

Isikan bahan api kenderaan anda dan simpannya dikawasan terlindung dengan menaikkan brek tangan dan gear dalam keadaan letak kereta atau pertama.

Pastikan kit kecemasan anda adalah lengkap dan isikan bekas kecemasan dengan air.

Tutup langsir dan kunci pintu.

Bersedia untuk bergerak dengan cepat ke bahagian paling kukuh anda dan berpindah ke pusat kebajikan berdekatan jika perlu.

Jika anda tinggal di kawasan pantai rendah dan siklon mungkin membuat pusuan rebut, anda mungkin dinasihatkan untuk berpindah sekarang. Rujuk kepada rancangan siklon keluarga anda.

AMARAN MERAH

Teruskan mendengar ke radio mudah alih untuk maklumat mengenai keadaan siklon.

Cabut alat elektrik dan matikan injap bekalan gas.

Pergi dengan segera ke bahagian yang paling kukuh, selamat rumah anda atau bangunan anda berada (iaitu Ruang dewan dalam, bilik mandi atau tandas) atau pusat kebajikan berdekatan.

Jauhkan dari pintu dan tingkap dan sentiasa tutupkan dan kuncikannya.

Tinggal dalam bangunan sehingga **SEMUA SELAMAT** diberi oleh pihak berkuasa .